

Hanau Stadtteil Großauheim

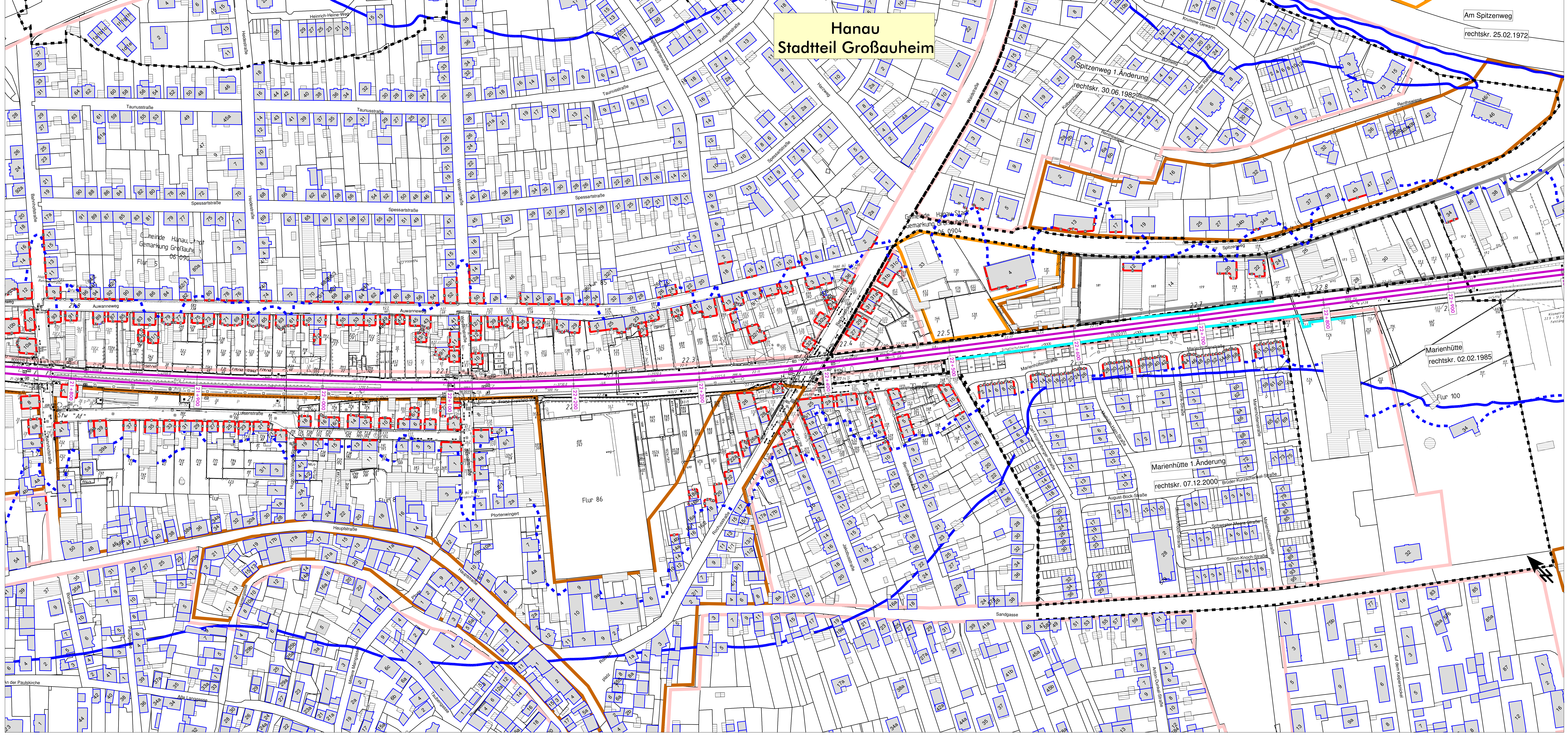

- ### Legende
- Emission Schiene
 - Brücke
 - Geltungsbereich Bebauungsplan
 - Hauptgebäude nach 2015
 - Nebengebäude und Gebäude ohne Wohnnutzung
 - Hauptgebäude vor 2015
 - bestehende Lärmschutzwand
 - Fassade mit Grenzwertüberschreitung
 - Fassadenpunkt
 - Wohngebiete
 - Mischgebiete
 - Gewerbegebiete
 - Schulen
 - 57 dB(A) - Isophone (Nacht) - freie Schallausbreitung
 - 57 dB(A) - Isophone (Nacht) - reale Schallausbreitung

Maßstab 1:1000
 0 12.5 25 50 75 100
 H000_09

Genehmigungsplanung: Unterlage für eine Entscheidung nach § 18 AEG					
	<table border="1" style="width: 100%; border-collapse: collapse;"> <tr> <td style="font-size: 8px;"> Projekt Nr.: 2016-01 Datum: 04/2019 SP </td> <td style="font-size: 8px;"> Projekt Nr.: 2016-01 Datum: 04/2019 PR </td> </tr> <tr> <td style="font-size: 8px;"> Projekt Nr.: 2016-01 Datum: 04/2019 FG </td> <td style="font-size: 8px;"> Projekt Nr.: 2016-01 Datum: 04/2019 FG </td> </tr> </table>	Projekt Nr.: 2016-01 Datum: 04/2019 SP	Projekt Nr.: 2016-01 Datum: 04/2019 PR	Projekt Nr.: 2016-01 Datum: 04/2019 FG	Projekt Nr.: 2016-01 Datum: 04/2019 FG
Projekt Nr.: 2016-01 Datum: 04/2019 SP	Projekt Nr.: 2016-01 Datum: 04/2019 PR				
Projekt Nr.: 2016-01 Datum: 04/2019 FG	Projekt Nr.: 2016-01 Datum: 04/2019 FG				
MODUS CONSULT <small>Planungsbüro für Verkehr, Umwelt und Energie</small> <small>Postfach 1415, D-34109 Kassel</small> <small>Telefon: +49 561 806-0, Fax: +49 561 806-111</small>					
Lärmsanierung an bestehenden Schienenwegen des Bundes Knoten Hanau Lageplan <small>Streckenabschnitt Hanau, Strecke 3650, Bahn-km 20,700 - 23,800</small> <small>Berechnung ohne Lärmschutzmaßnahmen</small>					